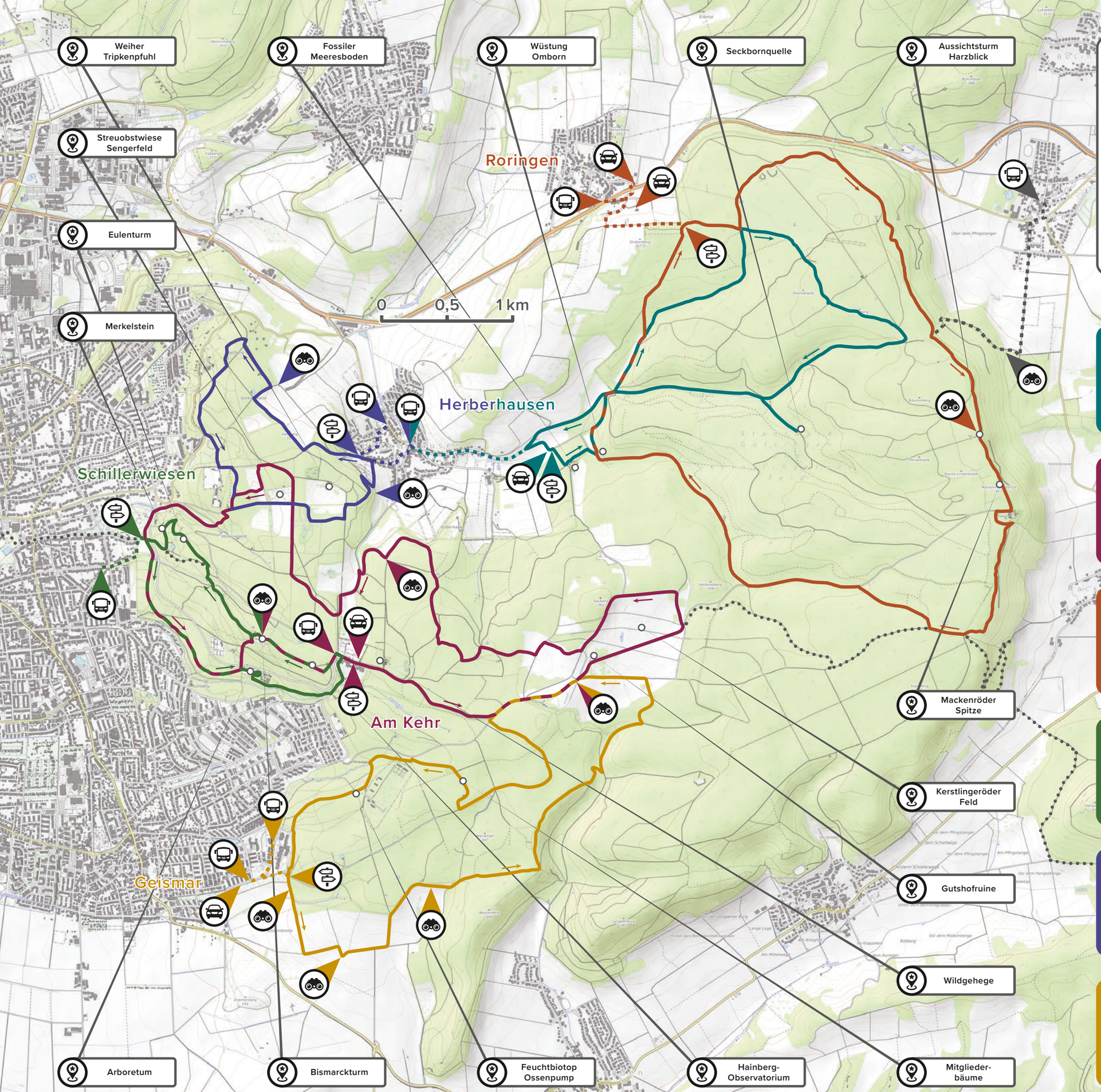

LEGENDE

Einstiegspunkt · Parkplatz · Bushaltestelle · Aussichtspunkt · Sehenswürdigkeit

Tour 1 · Tour 2 · Tour 3 · Tour 4 · Tour 5 · Tour 6

Tour-Zustieg · Fernwanderweg E6

Weitere Informationen zu den Touren wie bspw. *Alternative Einstiege* oder *Einkehrmöglichkeiten* können den Zusammenfassungen am Anfang jeder Tourenbeschreibung in der Broschüre entnommen werden.

Tour 1 | WALDWIESENWEG — 9 km

Auf abwechslungsreichen Pfaden und Wegen verläuft diese mittellange Tour im nördlichen Stadtwald zwischen Herberhausen und Roringen. Mit nur wenig Steigung lassen sich hier ein versteinerter Strand, eine verschwundene Siedlung und eine romantische Quelle entdecken. Lichte Waldwiesen mit charaktervollen Baumgestalten laden zum Verweilen ein.

Tour 2 | ALTE KULTURLANDSCHAFTEN — 13 km

Die Göttinger Traditionswanderung – eine lange und zudem abwechslungsreiche Tour, welche die Landschaftsentstehung des Kerstlingeröder Feldes vermittelt. Sie weist viele gut befestigte Wege auf und ist daher auch bei Matschwetter gut begehbar. Im Herbst locken leckere Zwetschgen und Äpfel von Baum zu Baum ...

Tour 3 | BUCHENNATURWALD MIT HARZBLICK — 13 km

Eine längere Tour, die uns durch Buchennaturwald im wenig frequentierten, nordöstlichen Teil des Stadtwaldes entlang der spektakulär abfallenden Ostkante zur Mackenröder Spitze führt. Wir bewegen uns teils auf gut befestigten Wegen, teils auf Pfaden und haben auch einige Steigungen zu bewältigen. Bei guter Sicht belohnt ein Blick bis zum Brocken.

Tour 4 | DURCH DEN ALTEN HAINBERGPARK — 5 km

Über den Ruprechtweg zum Bismarckturm – eine kurze, aber geschichtsträchtige Tour, die meist auf breiten Pfaden und mit moderater Steigung stadtnah durch den Hainbergwald führt. Zu erkunden sind ein alter Landschaftspark, ein neues Themen-Arboretum und historische Blickwinkel auf die Stadt. Schöne Aussichten, Einkehr und Ruhebänke sind garantiert.

Tour 5 | AUF ALTEN WEGEN — 5,5 km

Eine kurze Tour zwischen Rohns und Herberhausen, die auf alten Ortsverbindungswegen um Warte- und Hainberg führt; viele Bänke bieten einen Blick in die Landschaft und auch zurück in die Zeit. Das Sengerfeld zeigt uns die Streuobst-Vielfalt im Göttinger Land und der Tripkenpfuhl, ein von Regenwasser gespeister Weiher, ist ein artenreicher Lebensraum.

Tour 6 | AUSBLICKE VOM GEISMARANER FORST — 10 km

Längere Tour auf meistenteils breiten Wegen durch den Geismaraner Forst mit weiten Ausblicken in das Leinetal. Auf »ungewohntem« Weg über das Kerstlingeröder Feld lässt sich auf diese Weise auch der Stadtwald erreichen. Wenige Stellen mit moderater Steigung; einige Passagen können nach Regenwetter länger matschig sein.

© 2018, Herausgegeben von der Sektion Göttingen des Deutschen Alpenvereins, Kurze Str. 16, 37073 Göttingen; Kartenmaterial: OpenStreetMap, www.bigmap.osmz.ru; Projektleitung und Konzeption Wanderwegenetz: Stefanie Weigelmeier; Layout, Grafik: Christian Eberwien; Druck: AktivDruck & Verlag GmbH, Göttingen